

ŘADOVÝ DŮM ŘD B01-1

BYT 3+kk

PODLAŽÍ 1.N.P.

1.N.P. Plocha [m²]

ZÁDVEŘÍ 3,8

CHODBA 7,3

POKOJ 15,6

KOUPELNA 5,3

LOŽNICE 12,8

OBÝVACÍ POKOJ + KK 23,2

TECHNICKÁ MÍSTNOST 3,5

KOMORA 1,8

WC 1,9

OBYTNÁ PLOCHA 75,2

SVISLÉ KONSTRUKCE 5,0

PODLAHOVÁ PLOCHA 80,2

TERASA 19,0

ZÁVĚTRÍ 2,3

SKLAD 2,4

LEGENDA:

STANDARDNÍ SOUČÁSTÍ DODÁVKY ———

NENÍ SOUČÁSTÍ DODÁVKY - - - - -

(PŘÍP. NADSTANDARD)

PŮDORYS 1.N.P.

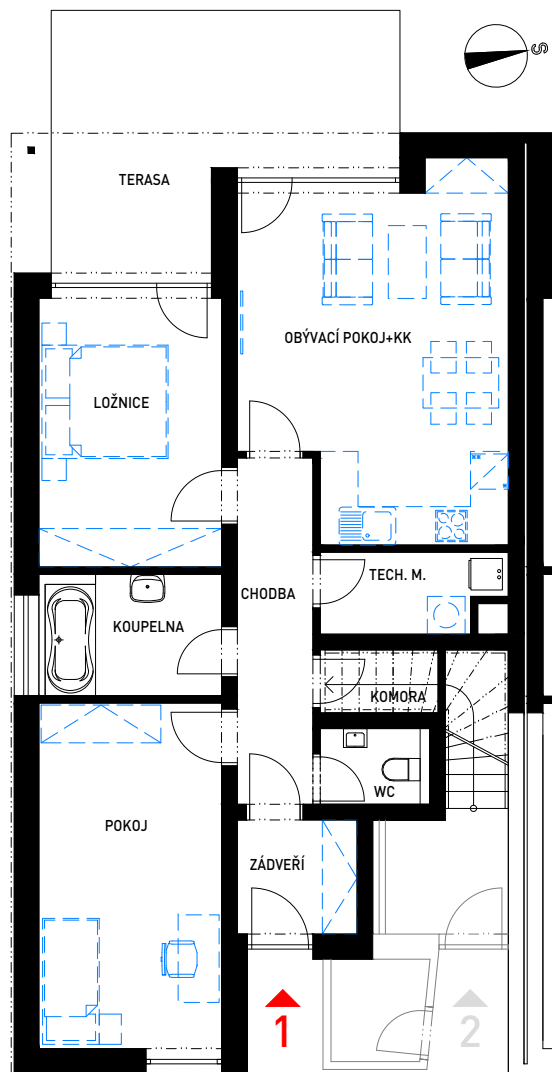

PŮDORYS 2.N.P.

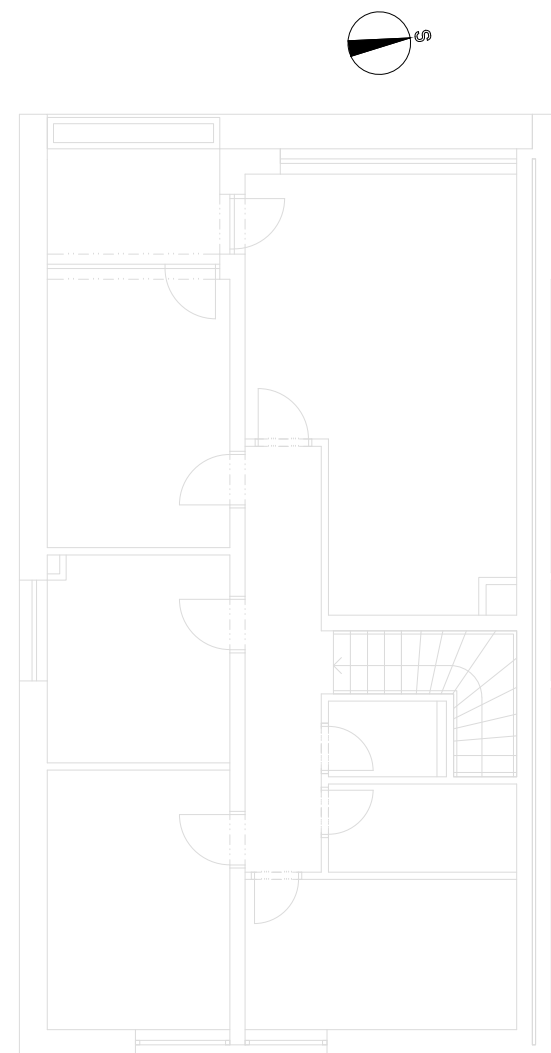
**ŘADOVÝ DŮM TYP B****ŘD B01-1**

SITUAČNÍ PLÁNEK:



RD B12-2
RD B12-1
RD B11-2
RD B11-1
RD B10-2
RD B10-1
RD B09-2
RD B09-1

RD A15
RD A14
RD A13
RD A12
RD A11

RD B08-2
RD B08-1
RD B07-2
RD B07-1
RD B06-2
RD B06-1
RD B05-2
RD B05-1

RD A01
RD A02
RD A03
RD A04
RD A05
RD A06
RD A07
RD A08
RD A09
RD A10

RD B04-2
RD B04-1
RD B03-2
RD B03-1
RD B02-2
RD B02-1
RD B01-2
RD B01-1

Plocha bytu vychází z budoucího prohlášení vlastníka a jeho vkladu do katastru nemovitostí. Tvoří ji součet podlahových ploch místností bytu, ploch vnitřních nosných konstrukcí, ploch pod nenosnými svislými konstrukcemi bytu, plochy, komínů a plocha skladu. Do podlahové plochy se nezapočítává plocha teras.

LOKALITA **RADOBYČICE ZÁPAD** - VÝSTAVBA BYTŮ A ŘADOVÝCH DOMŮinformace a prodej: 377 483 111, iko@ikoplzen.cz, www.ikoplzen.cz