

ŘADOVÝ DŮM ŘD A12

BYT 4+kk

PODLAŽÍ 1.N.P. + 2.N.P.

1.N.P.	Plocha [m ²]
GARÁŽ	16,26
ZÁDVEŘÍ	5,41
CHODBA	5,11
KOMORA	1,86
OBÝVACÍ POKOJ + KK	29,87
WC	1,91
TECHNICKÁ MÍSTNOST	3,70

2.N.P.	Plocha [m ²]
SCHODIŠTĚ	6,08
CHODBA	6,56
POKOJ 1	13,76
POKOJ 2	13,14
TECHNICKÁ MÍSTNOST	4,42
WC	1,88
KOUPELNA	7,60
LOŽNICE	15,64

OBYTNÁ PLOCHA	133,20
SVISLÉ KONSTRUKCE	7,33
SKLAD	2,56

PODLAHOVÁ PLOCHA 143,09

TERASA (1.N.P.)	8,52
BALKON (2.N.P.)	3,75

LEGENDA:

STANDARDNÍ SOUČÁSTÍ DODÁVKY ———
 NENÍ SOUČÁSTÍ DODÁVKY - - - - -
 (PŘÍP. NADSTANDARD)

PŮDORYS 1.N.P.

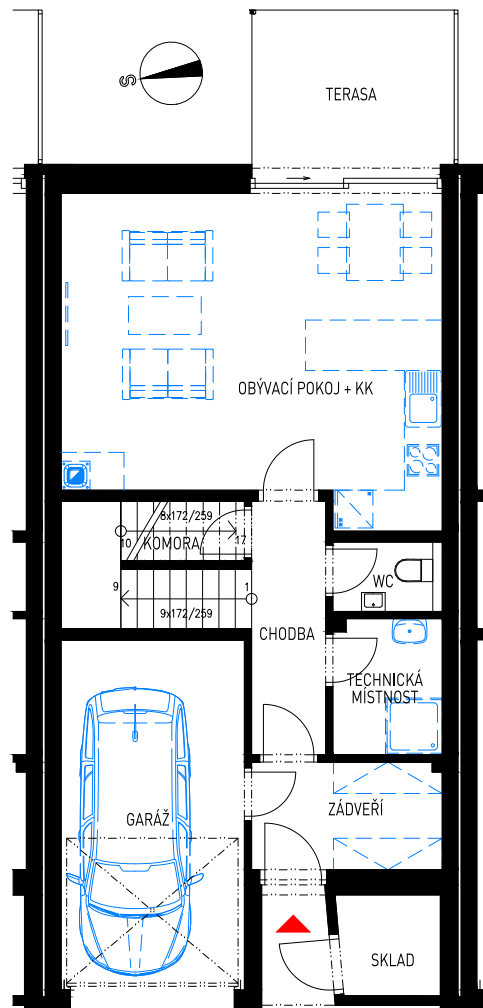

PŮDORYS 2.N.P.

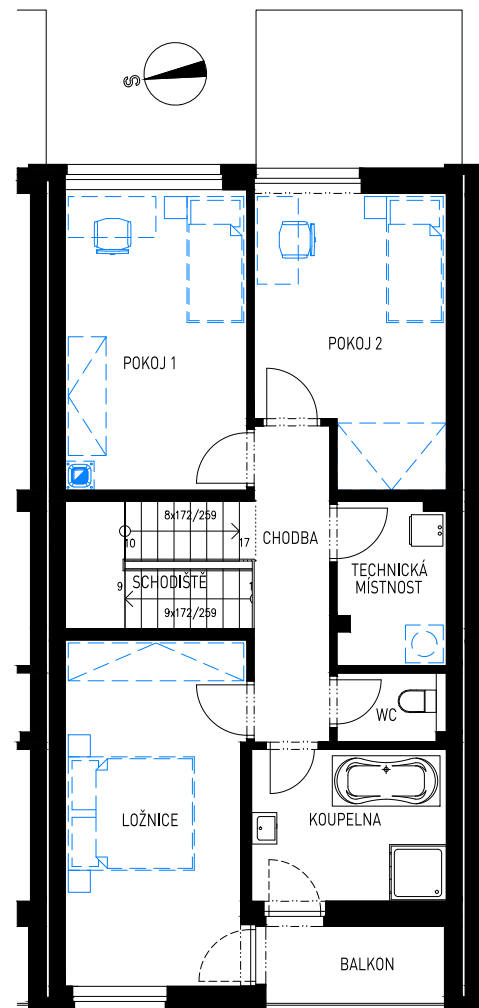

ŘADOVÝ DŮM TYP A

ŘD A12

SITUAČNÍ PLÁNEK:



RD B12-2
RD B12-1
RD B11-2
RD B11-1
RD B10-2
RD B10-1
RD B09-2
RD B09-1

RD A15
RD A14
RD A13
RD A12
RD A11

RD B08-2
RD B08-1
RD B07-2
RD B07-1
RD B06-2
RD B06-1
RD B05-2
RD B05-1

RD A01
RD A02
RD A03
RD A04
RD A05

RD A06
RD A07
RD A08
RD A09
RD A10

RD B04-2
RD B04-1
RD B03-2
RD B03-1
RD B02-2
RD B02-1
RD B01-2
RD B01-1



LOKALITA **RADOBYČICE ZÁPAD** - VÝSTAVBA BYTŮ A ŘADOVÝCH DOMŮ

informace a prodej: 377 483 111, iko@ikoplzen.cz, www.ikoplzen.cz

