

# ŘADOVÝ DŮM ŘD B02-1

BYT	3+kk
PODLAŽÍ	1.N.P.
1.N.P.	Plocha [m <sup>2</sup> ]
ZÁDVEŘÍ	3,8
CHODBA	7,3
POKOJ	16,1
KOUPELNA	5,3
LOŽNICE	12,8
OBÝVACÍ POKOJ + KK	23,2
TECHNICKÁ MÍSTNOST	3,5
KOMORA	1,8
WC	1,9

OBYTNÁ PLOCHA 75,7  
SVISLÉ KONSTRUKCE 4,5

**PODLAHOVÁ PLOCHA 80,2**

TERASA 19,1  
ZÁVĚTRÍ 2,3  
SKLAD 2,4

## LEGENDA:

STANDARDNÍ SOUČÁSTÍ DODÁVKY ———  
NENÍ SOUČÁSTÍ DODÁVKY - - - - -  
(PŘÍP. NADSTANDARD)

## PŮDORYS 1.N.P.

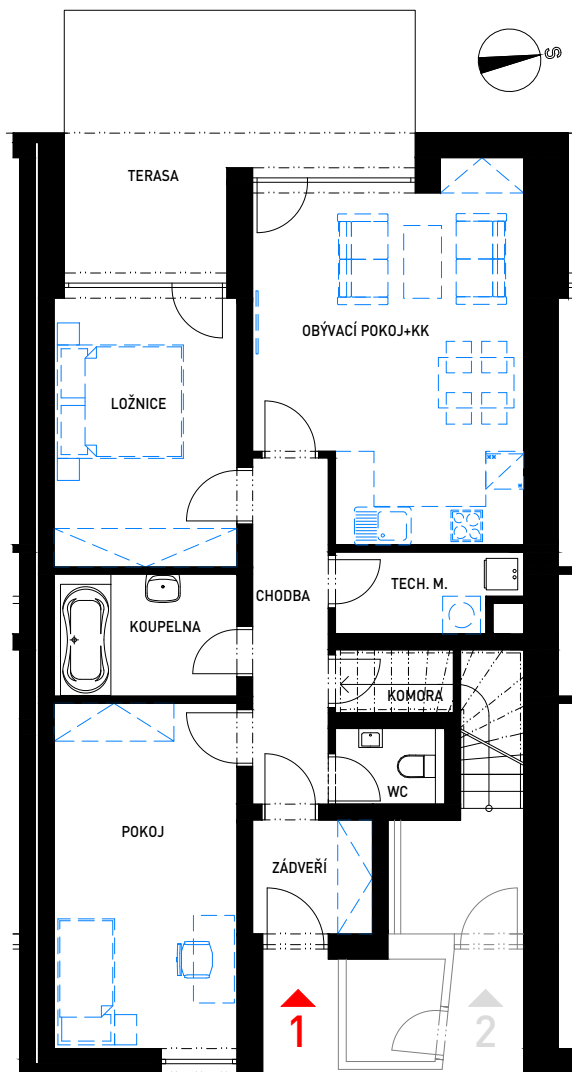

## PŮDORYS 2.N.P.

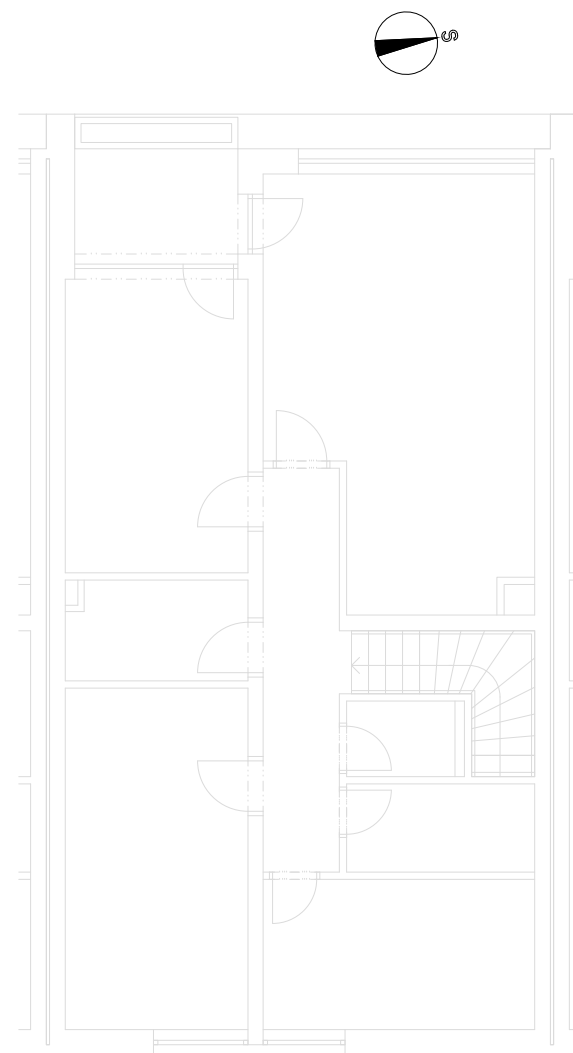

# ŘADOVÝ DŮM TYP B

# ŘD B02-1

## SITUAČNÍ PLÁNEK:



RD B12-2
RD B12-1
RD B11-2
RD B11-1
RD B10-2
RD B10-1
RD B09-2
RD B09-1

RD A15
RD A14
RD A13
RD A12
RD A11
RD B08-2
RD B08-1
RD B07-2
RD B07-1
RD B06-2
RD B06-1
RD B05-2
RD B05-1

RD B04-2
RD B04-1
RD B03-2
RD B03-1
RD B02-2
RD B02-1
RD B01-2
RD B01-1

RD A01
RD A02
RD A03
RD A04
RD A05
RD A06
RD A07
RD A08
RD A09
RD A10

Plocha bytu vychází z budoucího prohlášení vlastníka a jeho vkladu do katastru nemovitostí. Tvoří ji součet podlahových ploch místností bytu, ploch vnitřních nosných konstrukcí, ploch pod nenosnými svislými konstrukcemi bytu, plochy, komínů a plocha skladu. Do podlahové plochy se nezapočítává plocha lodžii a teras.



LOKALITA **RADOBYČICE ZÁPAD** - VÝSTAVBA BYTŮ A ŘADOVÝCH DOMŮ

informace a prodej: 377 483 111, [iko@ikoplzen.cz](mailto:iko@ikoplzen.cz), [www.ikoplzen.cz](http://www.ikoplzen.cz)

