

# ŘADOVÝ DŮM ŘD B02-2

BYT 3+kk

PODLAŽÍ 1.N.P. + 2.N.P.

1.N.P.	Plocha [m <sup>2</sup> ]
ZÁDVEŘÍ	3,9

2.N.P.	Plocha [m <sup>2</sup> ]
CHODBA	8,9
POKOJ	15,7
KOMORA	4,2
LOŽNICE	14,0
OBÝVACÍ POKOJ + KK	26,6
WC	2,1
KOUPELNA	10,0
ŠATNA	4,5
SCHODIŠTĚ	4,4

OBYTNÁ PLOCHA 94,3

SVISLÉ KONSTRUKCE 5,6

**PODLAHOVÁ PLOCHA 99,9**

TERASA (2.N.P.) 4,9

ZÁVĚTRÍ 2,3

SKLAD (1.N.P.) 2,4

## LEGENDA:

STANDARDNÍ SOUČÁSTÍ DODÁVKY ———

NENÍ SOUČÁSTÍ DODÁVKY - - - - -

(PŘÍP. NADSTANDARD)

## PŮDORYS 1.N.P.

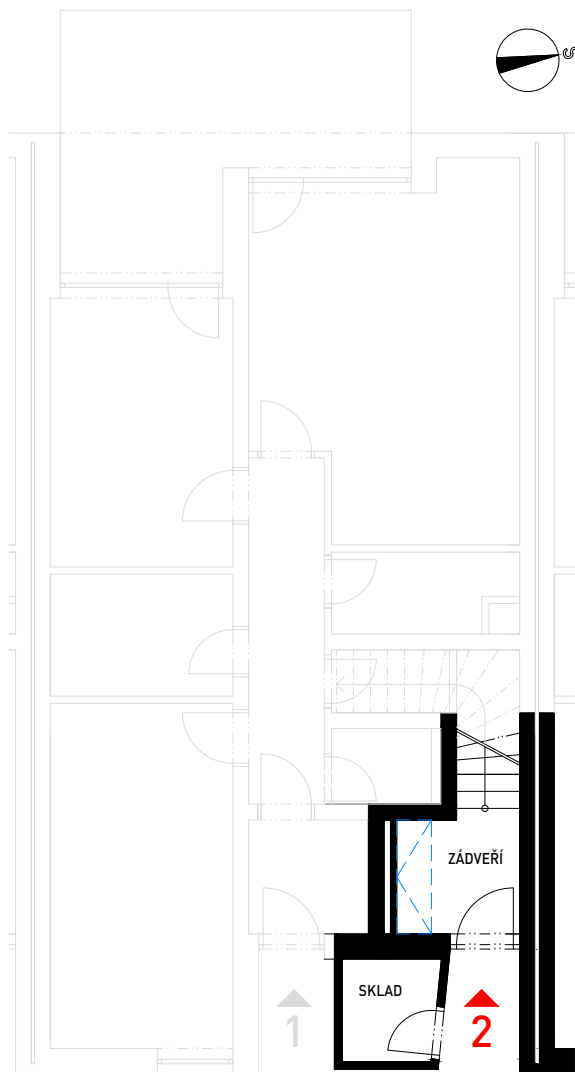

## PŮDORYS 2.N.P.

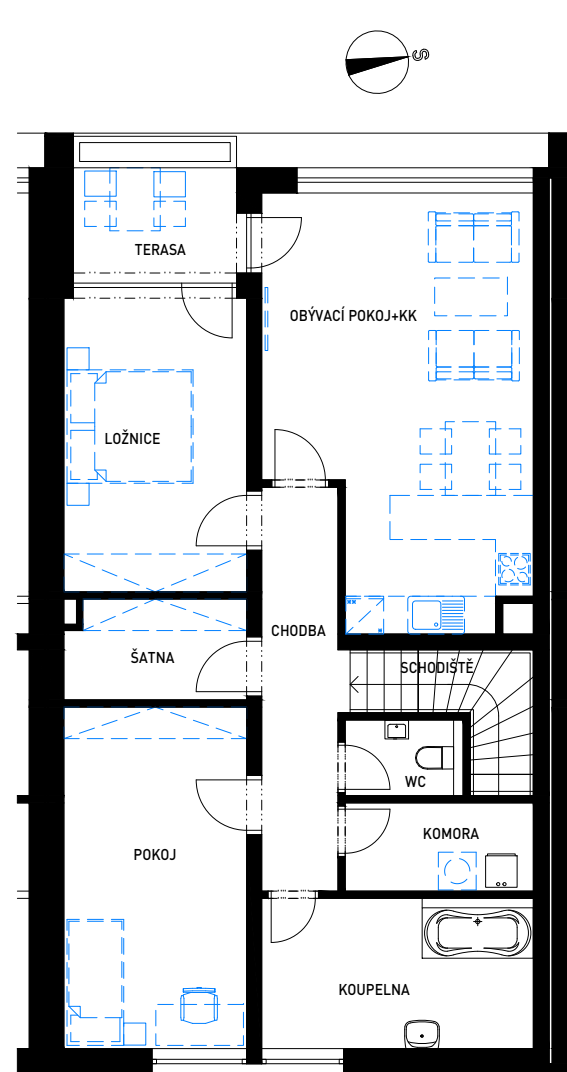

# ŘADOVÝ DŮM TYP B

## ŘD B02-2

## SITUAČNÍ PLÁNEK:



RD B12-2
RD B12-1
RD B11-2
RD B11-1
RD B10-2
RD B10-1
RD B09-2
RD B09-1

RD A15
RD A14
RD A13
RD A12
RD A11

RD B08-2
RD B08-1
RD B07-2
RD B07-1
RD B06-2
RD B06-1
RD B05-2
RD B05-1

RD A01
RD A02
RD A03
RD A04
RD A05

RD A06
RD A07
RD A08
RD A09
RD A10

RD B04-2
RD B04-1
RD B03-2
RD B03-1
RD B02-2
RD B02-1
RD B01-2
RD B01-1

Plocha bytu vychází z budoucího prohlášení vlastníka a jeho vkladu do katastru nemovitostí. Tvoří ji součet podlahových ploch místností bytu, ploch vnitřních nosných konstrukcí, ploch pod nenosnými svislými konstrukcemi bytu, plochy, komínů a plocha skladu. Do podlahové plochy se nezapočítává plocha lodžii a teras.



LOKALITA **RADOBYČICE ZÁPAD** - VÝSTAVBA BYTŮ A ŘADOVÝCH DOMŮ

informace a prodej: 377 483 111, [iko@ikoplzen.cz](mailto:iko@ikoplzen.cz), [www.ikoplzen.cz](http://www.ikoplzen.cz)

