

ŘADOVÝ DŮM ŘD B03-2

BYT	3+kk
PODLAŽÍ	1.N.P. + 2.N.P.
1.N.P.	Plocha [m ²]
ZÁDVEŘÍ	3,9

2.N.P.	Plocha [m ²]
CHODBA	8,9
POKOJ	15,7
KOMORA	4,2
LOŽNICE	14,0
OBÝVACÍ POKOJ + KK	26,6
WC	2,1
KOUPELNA	10,0
ŠATNA	4,5
SCHODIŠTĚ	4,4

OBYTNÁ PLOCHA	94,3
SVISLÉ KONSTRUKCE	5,6

PODLAHOVÁ PLOCHA 99,9

TERASA (2.N.P.)	4,9
ZÁVĚTRÍ	2,3
SKLAD (1.N.P.)	2,4

LEGENDA:

STANDARDNÍ SOUČÁSTÍ DODÁVKY	—
NENÍ SOUČÁSTÍ DODÁVKY (PŘÍP. NADSTANDARD)	- - -

PŮDORYS 1.N.P.

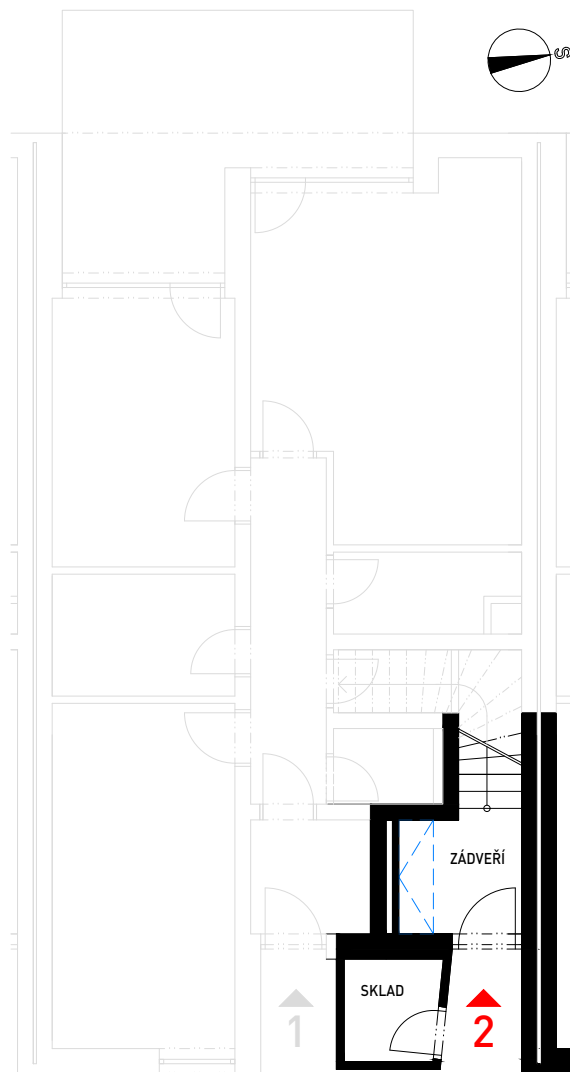

PŮDORYS 2.N.P.

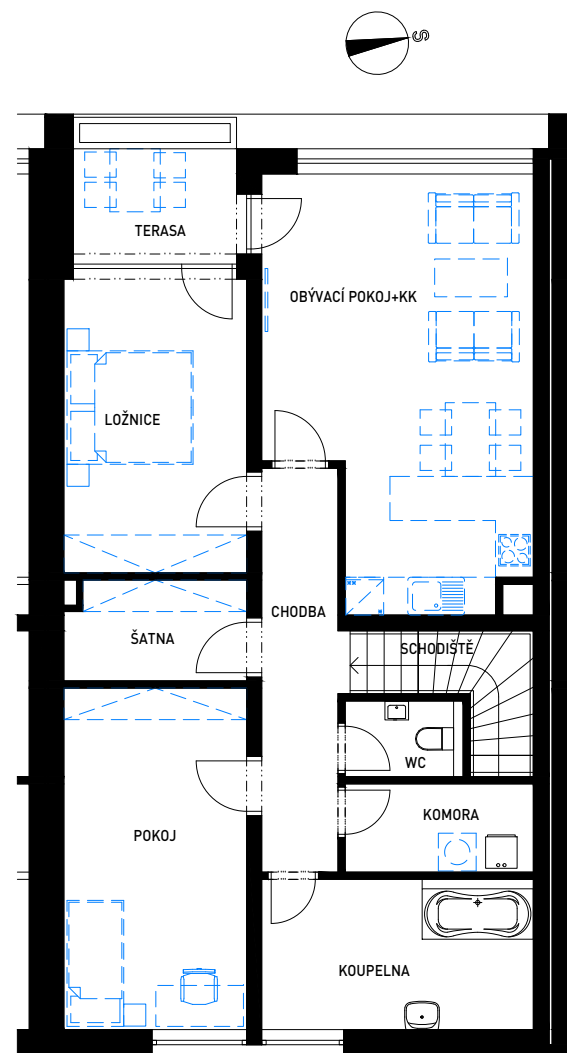
**ŘADOVÝ DŮM TYP B****ŘD B03-2**

SITUAČNÍ PLÁNEK:



RD B12-2
RD B12-1
RD B11-2
RD B11-1
RD B10-2
RD B10-1
RD B09-2
RD B09-1

RD A15
RD A14
RD A13
RD A12
RD A11

RD B08-2
RD B08-1
RD B07-2
RD B07-1
RD B06-2
RD B06-1
RD B05-2
RD B05-1

RD A01
RD A02
RD A03
RD A04
RD A05
RD A06
RD A07
RD A08
RD A09
RD A10

Plocha bytu vychází z budoucího prohlášení vlastníka a jeho vkladu do katastru nemovitostí. Tvoří ji součet podlahových ploch místností bytu, ploch vnitřních nosných konstrukcí, ploch pod nenosnými svíslými konstrukcemi bytu, plochy, komínů a plocha skladu. Do podlahové plochy se nezapočítává plocha teras.

LOKALITA **RADOBYČICE ZÁPAD** - VÝSTAVBA BYTŮ A ŘADOVÝCH DOMŮinformace a prodej: 377 483 111, iko@ikoplzen.cz, www.ikoplzen.cz