

ŘADOVÝ DŮM ŘD B04-2

BYT 4+kk

PODLAŽÍ 1.N.P. + 2.N.P.

1.N.P. Plocha [m²]
ZÁDVEŘÍ 3,9

2.N.P. Plocha [m²]
CHODBA 9,1
POKOJ 13,5
KOMORA 3,9
LOŽNICE 13,2
OBÝVACÍ POKOJ + KK 26,7
WC 2,1
KOUPELNA 7,1
POKOJ 10,7
SCHODIŠTĚ 4,4

OBYTNÁ PLOCHA 94,6

SVISLÉ KONSTRUKCE 5,3

PODLAHOVÁ PLOCHA 99,9

TERASA (2.N.P.) 4,9

ZÁVĚTRÍ 2,3

SKLAD (1.N.P.) 2,4

LEGENDA:

STANDARDNÍ SOUČÁSTÍ DODÁVKY ———

NENÍ SOUČÁSTÍ DODÁVKY (PŘÍP. NADSTANDARD) - - - - -

PŮDORYS 1.N.P.

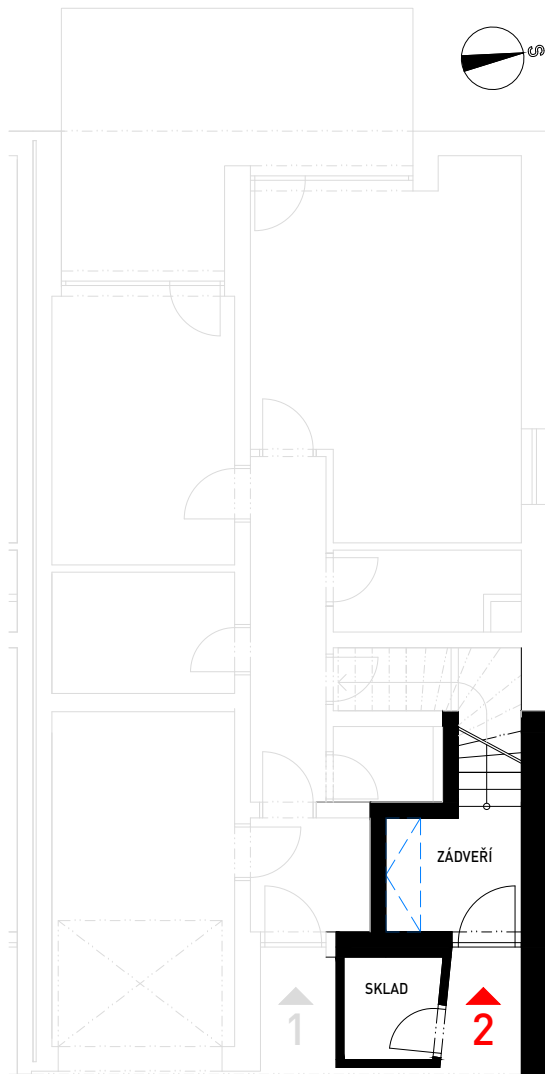

PŮDORYS 2.N.P.

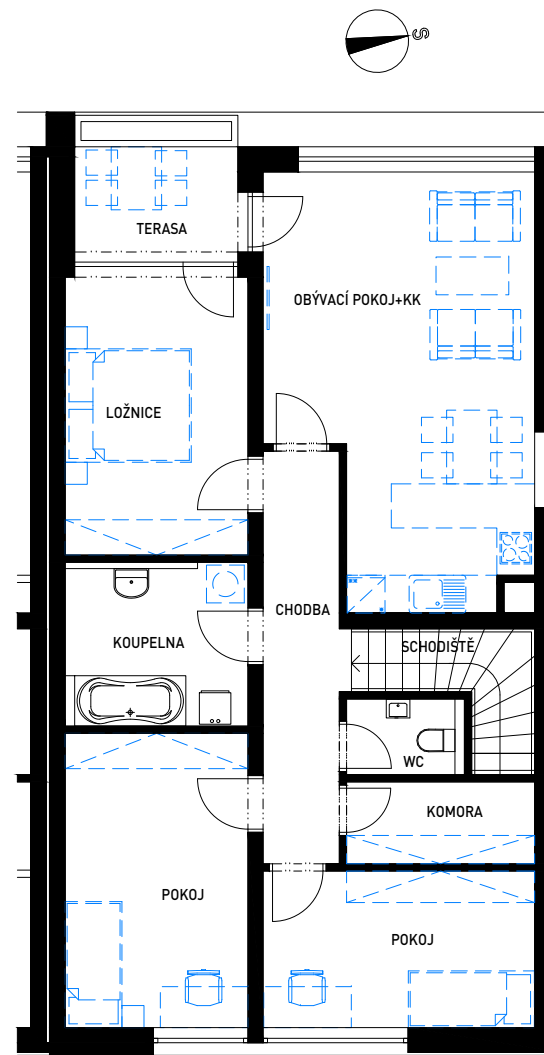

ŘADOVÝ DŮM TYP B

ŘD B04-2

SITUAČNÍ PLÁNEK:



| |
|----------|
| RD B12-2 |
| RD B12-1 |
| RD B11-2 |
| RD B11-1 |
| RD B10-2 |
| RD B10-1 |
| RD B09-2 |
| RD B09-1 |

| |
|--------|
| RD A15 |
| RD A14 |
| RD A13 |
| RD A12 |
| RD A11 |

| |
|----------|
| RD B08-2 |
| RD B08-1 |
| RD B07-2 |
| RD B07-1 |
| RD B06-2 |
| RD B06-1 |
| RD B05-2 |
| RD B05-1 |

| |
|--------|
| RD A01 |
| RD A02 |
| RD A03 |
| RD A04 |
| RD A05 |
| RD A06 |
| RD A07 |
| RD A08 |
| RD A09 |
| RD A10 |

| |
|----------|
| RD B04-2 |
| RD B04-1 |
| RD B03-2 |
| RD B03-1 |
| RD B02-2 |
| RD B02-1 |
| RD B01-2 |
| RD B01-1 |

Plocha bytu vychází z budoucího prohlášení vlastníka a jeho vkladu do katastru nemovitostí. Tvoří ji součet podlahových ploch místností bytu, ploch vnitřních nosných konstrukcí, ploch pod nenosnými svislými konstrukcemi bytu, plochy, komínů a plocha skladu. Do podlahové plochy se nezapočítává plocha teras.



LOKALITA **RADOBYČICE ZÁPAD** - VÝSTAVBA BYTŮ A ŘADOVÝCH DOMŮ

informace a prodej: 377 483 111, iko@ikoplzen.cz, www.ikoplzen.cz

