

ŘADOVÝ DŮM ŘD B08-1

BYT 2+kk

PODLAŽÍ 1.N.P.

1.N.P. Plocha [m²]

ZÁDVEŘÍ	3,8
CHODBA	7,3
KOUPELNA	5,3
LOŽNICE	12,8
OBÝVACÍ POKOJ + KK	23,2
TECHNICKÁ MÍSTNOST	3,5
KOMORA	1,8
WC	1,9

OBYTNÁ PLOCHA 59,6

SVISLÉ KONSTRUKCE 3,5

PODLAHOVÁ PLOCHA 63,1

TERASA 19,1

ZÁVĚTRÍ 2,3

GARÁŽ 15,6

SKLAD 2,4

LEGENDA:

STANDARDNÍ SOUČÁSTÍ DODÁVKY ———

NENÍ SOUČÁSTÍ DODÁVKY - - - - -

(PŘÍP. NADSTANDARD)

PŮDORYS 1.N.P.

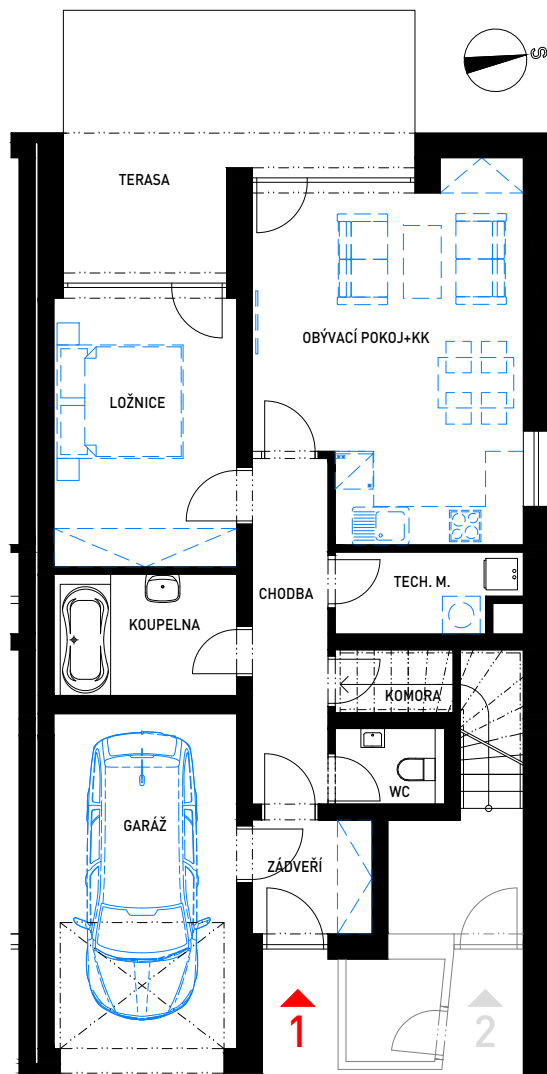

PŮDORYS 2.N.P.

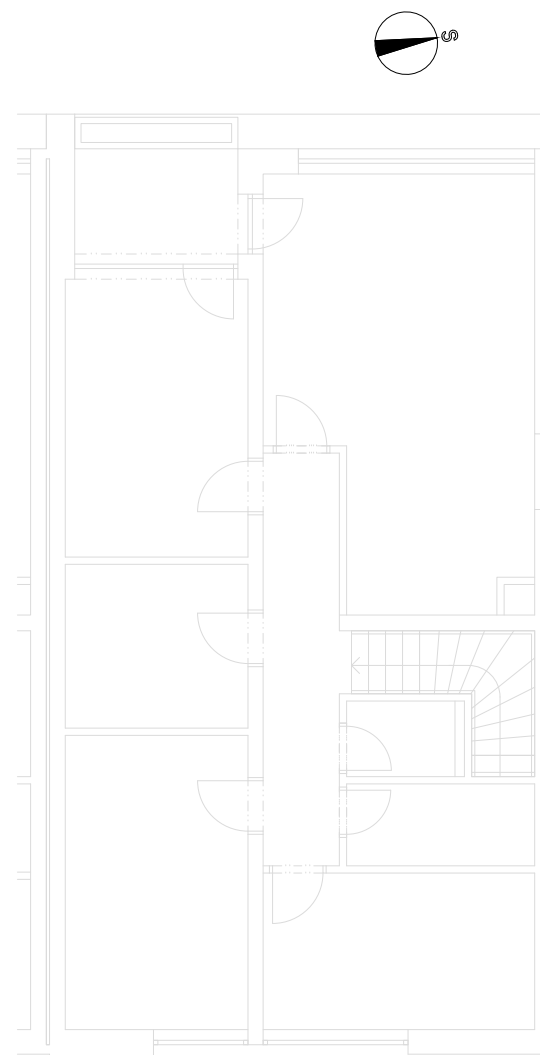

ŘADOVÝ DŮM TYP B

ŘD B08-1

SITUAČNÍ PLÁNEK:



RD B12-2
RD B12-1
RD B11-2
RD B11-1
RD B10-2
RD B10-1
RD B09-2
RD B09-1

RD A15
RD A14
RD A13
RD A12
RD A11

RD B04-2
RD B04-1
RD B03-2
RD B03-1
RD B02-2
RD B02-1
RD B01-2
RD B01-1

RD A01
RD A02
RD A03
RD A04
RD A05

RD A06
RD A07
RD A08
RD A09
RD A10

Plocha bytu vychází z budoucího prohlášení vlastníka a jeho vkladu do katastru nemovitostí. Tvoří ji součet podlahových ploch místností bytu, ploch vnitřních nosných konstrukcí, ploch pod nenosnými svislými konstrukcemi bytu, plochy, komínů a plocha skladu. Do podlahové plochy se nezapočítává plocha teras.



LOKALITA **RADOBYČICE ZÁPAD** - VÝSTAVBA BYTŮ A ŘADOVÝCH DOMŮ

informace a prodej: 377 483 111, iko@ikoplzen.cz, www.ikoplzen.cz

