BYTOVÝ DŮM	**BD3**
BYT 2+kk	**BYT 49**
PODLAŽÍ	**6.N.P**
ZÁDVEŘÍ	5,3 m²
KOUPELNA	4,2 m²
POKOJ	9,8 m²
OBÝVACÍ POKOJ + KK	24,3 m²
CELKEM MÍSTNOSTI	43,6 m²
CELKEM KONSTRUKCE	2,6 m²
CELKOVÁ PLOCHA BYTU	46,2 m²
TERASA	27,0 m²
SKLEPNÍ KÓJE 49	2,2 m²
GARÁŽOVÉ STÁNÍ 49	

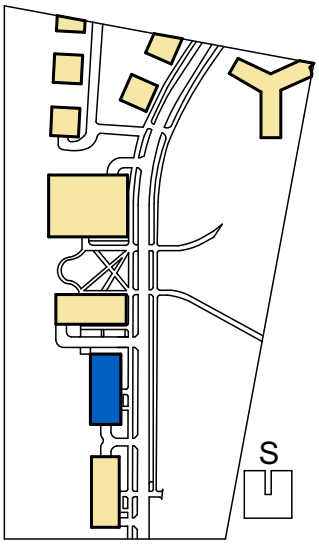

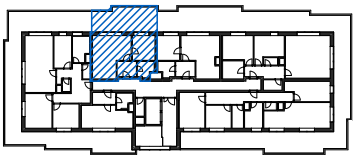

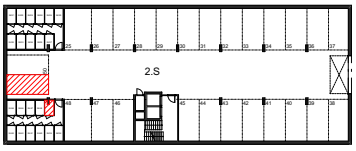

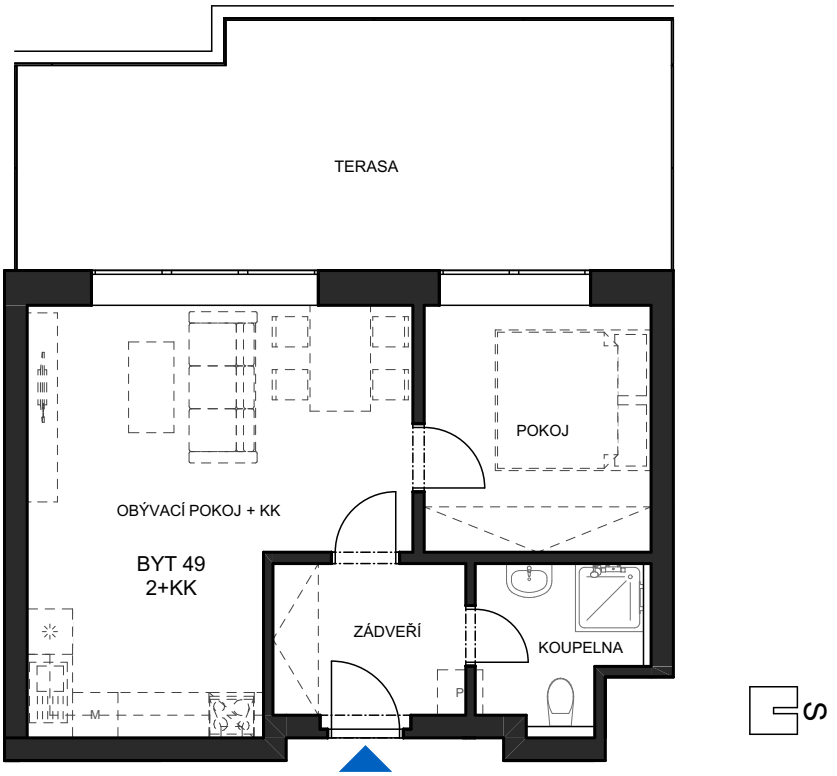

LEGENDA:

STANDARDNÍ SOUČÁSTI DODÁVKY

NENÍ SOUČÁSTÍ DODÁVKY
(PŘÍP. NADSTANDARD)

Podlahová plocha bytu vychází z nařízení vlády číslo 366/2013 a budoucího prohlášení vlastníka a jeho vkladu do katastru nemovitostí. Tvoří ji součet půdorysných ploch místností bytu, ploch vnitřních nosných konstrukcí, ploch pod nenosnými svislými konstrukcemi bytu, plochy instalačních šachet, komínů a obdobných svislých konstrukcí. Do podlahové plochy se nezapočítává plocha balkónů a teras.

BYTOVÝ DŮM 3

BYT č.49 M 1:100

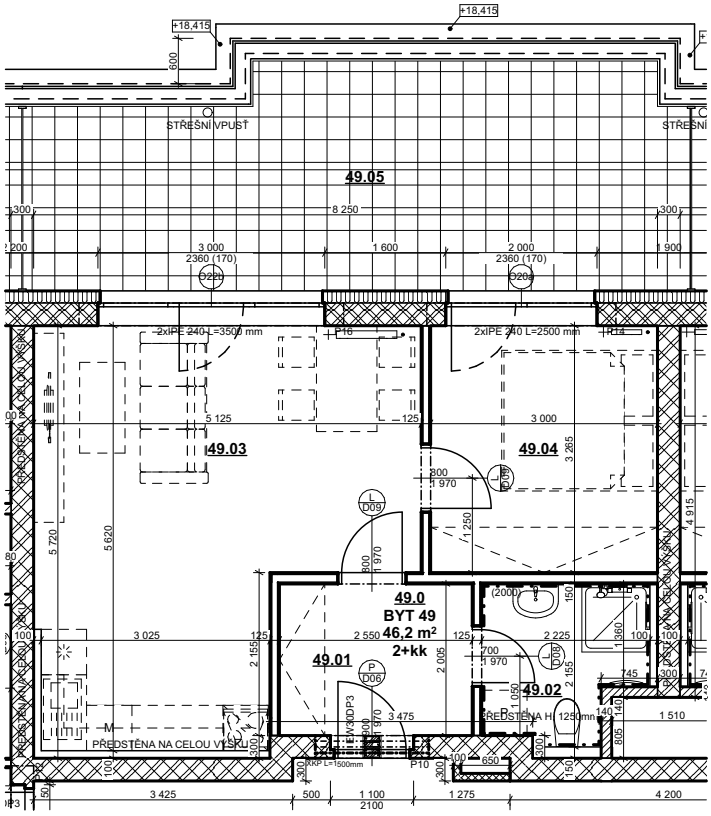

LEGENDA:

——————— STANDARDNÍ SOUČÁST DODÁVKY

— — — — — NENÍ SOUČÁSTÍ DODÁVKY (PŘÍP. NASTANDARD)

BYT č.49					
49.01	ZÁDVEŘÍ	5,3	Keramická dlažba	Omítka	SDK podhled
49.02	KOUPELNA	4,2	Keramická dlažba	Keramický obklad 2m	SDK podhled
49.03	OBÝVACÍ POKOJ + KK	24,3	Vinylová podlaha	Omítka	Omítka
49.04	POKOJ	9,8	Vinylová podlaha	Omítka	Omítka
	CELKEM MÍSTNOSTI	43,6 m²			
	PLOCHA KONSTRUKCÍ	2,6 m²			
	CELKOVÁ PLOCHA BYTU	46,2 m²			
49.05	TERASA	27,0			
49.06	SK49	2,2			