BYTOVÝ DŮM	**BD3**
BYT 4+kk	**BYT 50**
PODLAŽÍ	**6.N.P**

ZÁDVEŘÍ	16,7 m²
KOUPELNA	7,0 m²
WC	1,7 m²
KOMORA	2,0 m²
LOŽNICE	16,2 m²
POKOJ	11,0 m²
PRACOVNA	10,0 m²
OBÝVACÍ POKOJ + KK	28,9 m²

CELKEM MÍSTNOSTI	93,5 m²
CELKEM KONSTRUKCE	7 m²
CELKOVÁ PLOCHA BYTU	100,5 m²

TERASA	77,3 m²
SKLEPNÍ KÓJE 50	2,8 m²
GARÁŽOVÉ STÁNÍ 34	

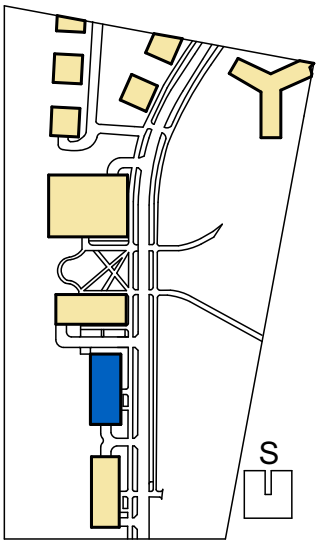

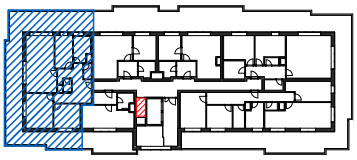

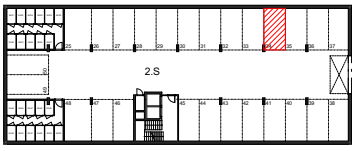

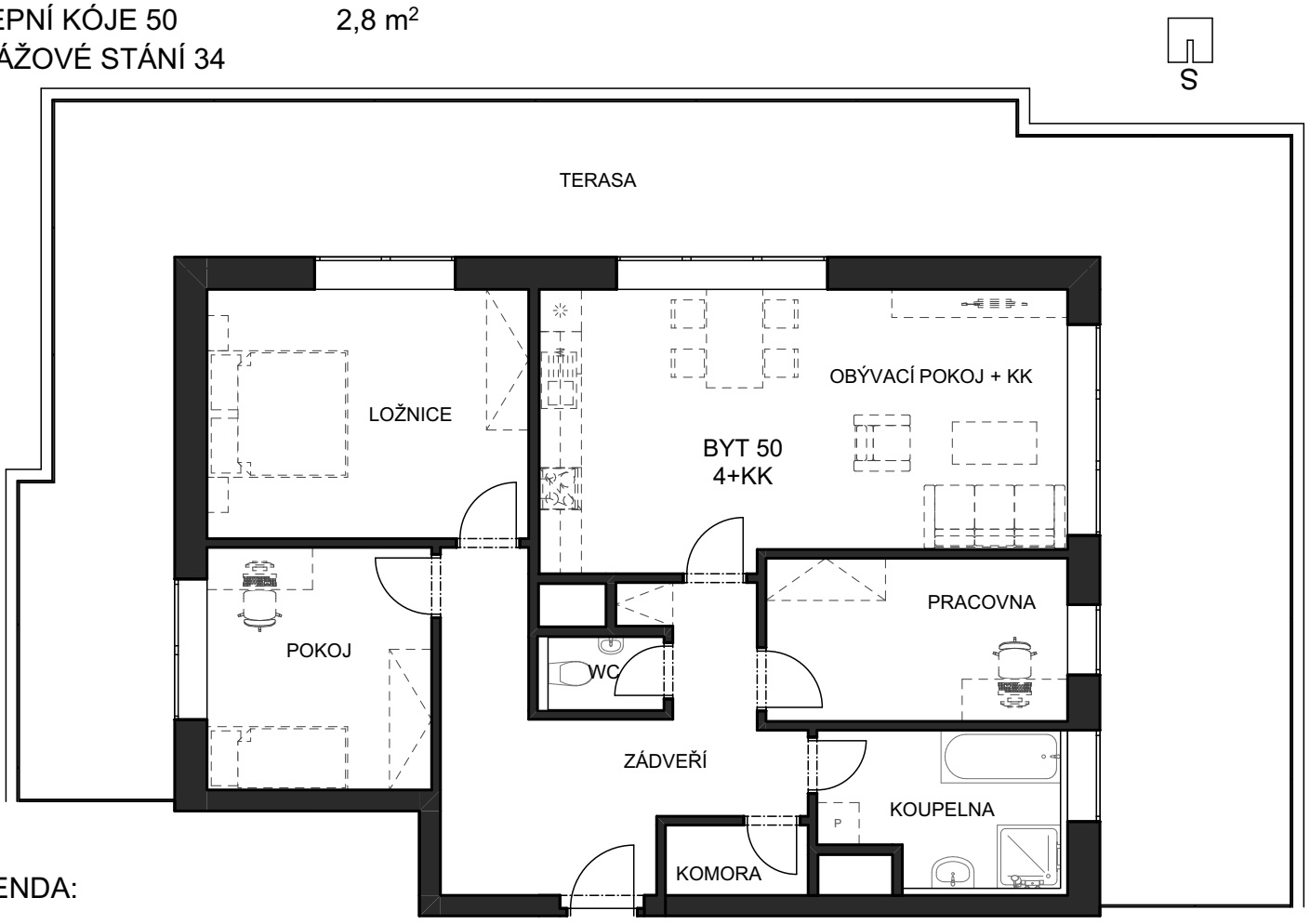

LEGENDA:

STANDARDNÍ SOUČÁSTI DODÁVKY

NENÍ SOUČÁSTÍ DODÁVKY
(PŘÍP. NADSTANDARD)

Podlahová plocha bytu vychází z nařízení vlády číslo 366/2013 a budoucího prohlášení vlastníka a jeho vkladu do katastru nemovitostí. Tvoří ji součet půdorysných ploch místností bytu, ploch vnitřních nosných konstrukcí, ploch pod nenosnými svislými konstrukcemi bytu, plochy instalačních šachet, komínů a obdobných svislých konstrukcí. Do podlahové plochy se nezapočítává plocha balkónů a teras.

BYTOVÝ DŮM 3

BYT č.50 M 1:100

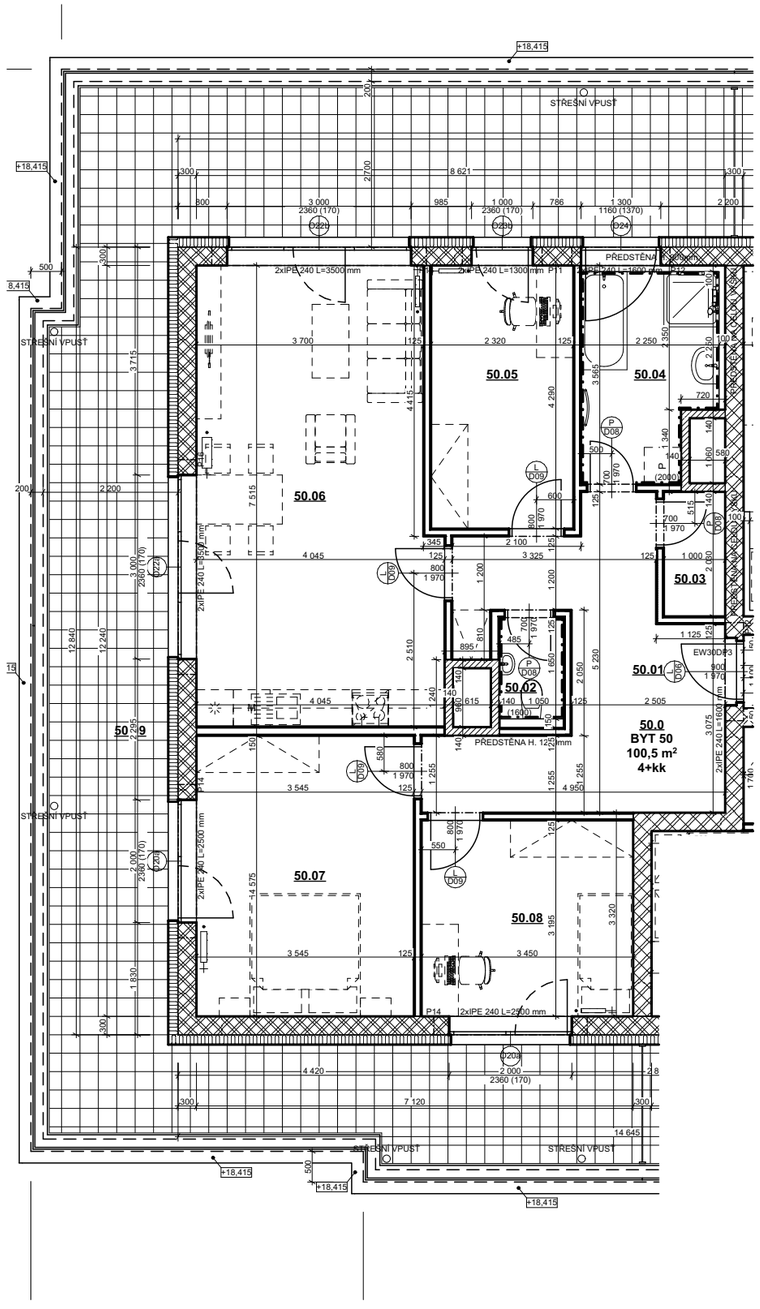

LEGENDA:

——————— STANDARDNÍ SOUČÁST DODÁVKY

— — — — — NENÍ SOUČÁSTÍ DODÁVKY (PŘÍP. NASTANDARD)

BYT č.50					
50.01	ZÁDVEŘÍ	16,7	Keramická dlažba	Omítka	SDK podhled
50.02	WC	1,7	Keramická dlažba	Keramický obklad 1,6m	SDK podhled
50.03	KOMORA	2,0	Keramická dlažba	Omítka	Omítka
50.04	KOUPELNA	7,0	Keramická dlažba	Keramický obklad 2m	SDK podhled
50.05	PRACOVNA	10,0	Vinylová podlaha	Omítka	Omítka
50.06	OBÝVACÍ POKOJ + KK	28,9	Vinylová podlaha	Omítka	Omítka
50.07	LOŽNICE	16,2	Vinylová podlaha	Omítka	Omítka
50.08	POKOJ	11,0	Vinylová podlaha	Omítka	Omítka
	CELKEM MÍSTNOSTI	93,5 m²			
	PLOCHA KONSTRUKCÍ	7 m²			
	CELKOVÁ PLOCHA BYTU	100,5 m²			
50.09	TERASA	77,3			
50.10	SK50	2,8			