BYTOVÝ DŮM	**BD3**
BYT 1+kk	**BYT 51**
PODLAŽÍ	**6.N.P**
ZÁDVEŘÍ	5,0 m^2
KOUPELNA	3,9 m^2
OBÝVACÍ POKOJ + KK	18,9 m^2
CELKEM MÍSTNOSTI	27,8 m^2
CELKEM KONSTRUKCE	2,3 m^2
CELKOVÁ PLOCHA BYTU	30,1 m^2
TERASA	18,5 m^2
SKLEPNÍ KÓJE 51	2,4 m^2
GARÁŽOVÉ STÁNÍ 14	

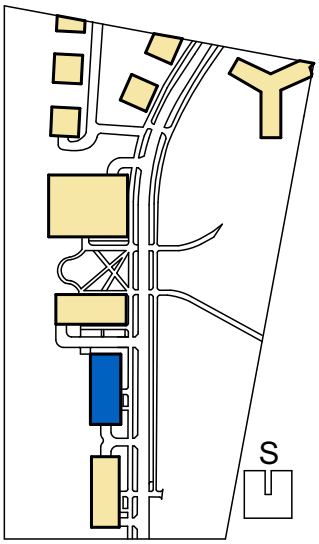

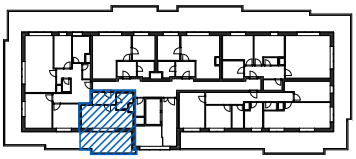

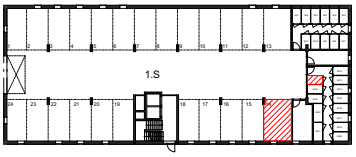

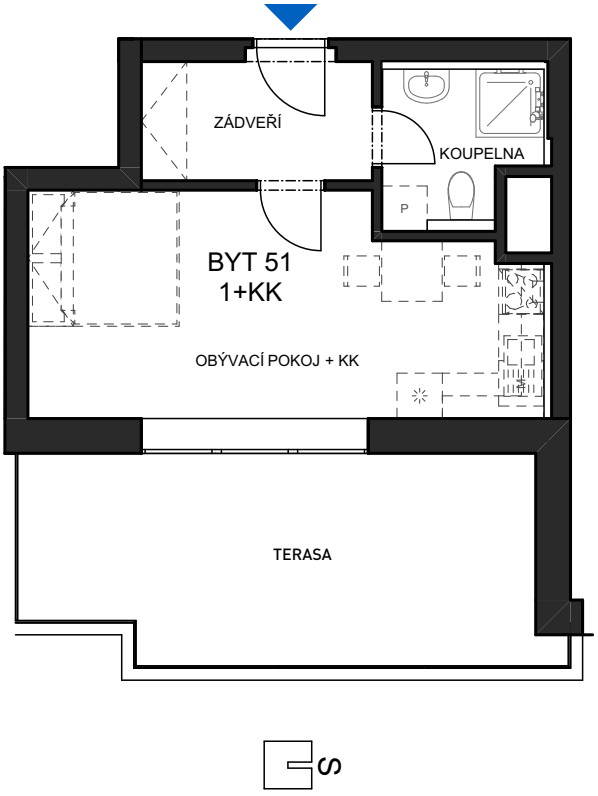

LEGENDA:

STANDARDNÍ SOUČÁSTI DODÁVKY _____

NENÍ SOUČÁSTÍ DODÁVKY _ _ _ _ _ _ _

(PŘÍP. NADSTANDARD)

Podlahová plocha bytu vychází z nařízení vlády číslo 366/2013 a budoucího prohlášení vlastníka a jeho vkladu do katastru nemovitostí. Tvoří ji součet půdorysných ploch místností bytu, ploch vnitřních nosných konstrukcí, ploch pod nenosnými svislými konstrukcemi bytu, plochy instalačních šachet, komínů a obdobných svislých konstrukcí. Do podlahové plochy se nezapočítává plocha balkónů a teras.

BYTOVÝ DŮM 3

BYT č.51 M 1:100

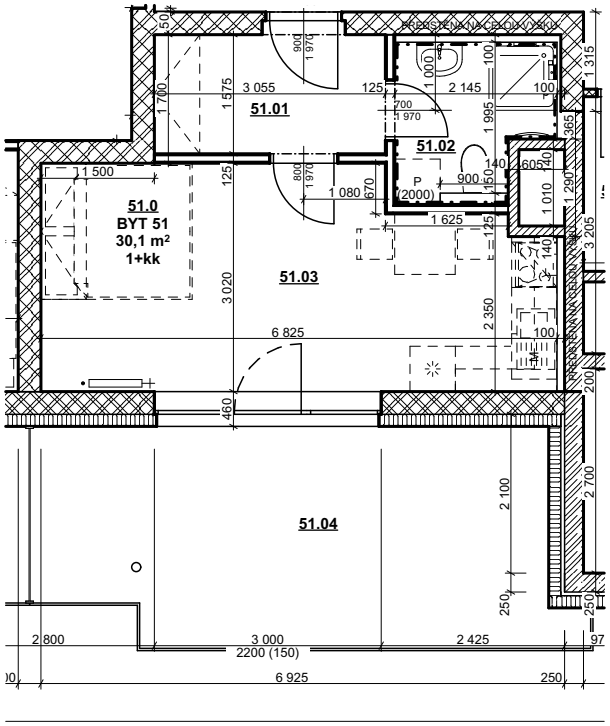

LEGENDA:

——————— STANDARDNÍ SOUČÁST DODÁVKY

— — — — — NENÍ SOUČÁSTÍ DODÁVKY (PŘÍP. NASTANDARD)

BYT č.51					
51.01	ZÁDVEŘÍ	5,0	Keramická dlažba	Omítka	SDK podhled
51.02	KOUPELNA	3,9	Keramická dlažba	Keramický obklad 2m	SDK podhled
51.03	OBÝVACÍ POKOJ + KK	18,9	Vinylová podlaha	Omítka	Omítka
	CELKEM MÍSTNOSTI	27,8 m²			
	PLOCHA KONSTRUKCÍ	2,3 m^2			
	CELKOVÁ PLOCHA BYTU	30,1 m^2			
51.04	TERASA	18,5			
51.05	SK51	2,4			